

SERVIZIO DI AUDIT E DIAGNOSI ENERGETICHE RELATIVE AGLI EDIFICI SCOLASTICI DI PROPRIETA' DEL COMUNE DI GENOVA

LOTTO 8

Committente
COMUNE DI GENOVA

ATI
energynet
Mandataria

more energy
Integrated Engineering

E1436 - SCUOLA INFANZIA MADDALENA

2. INVOLUCRO EDILIZIO - PIANO QUARTO
ALLEGATO B
scala 1:200

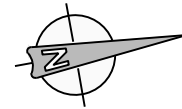
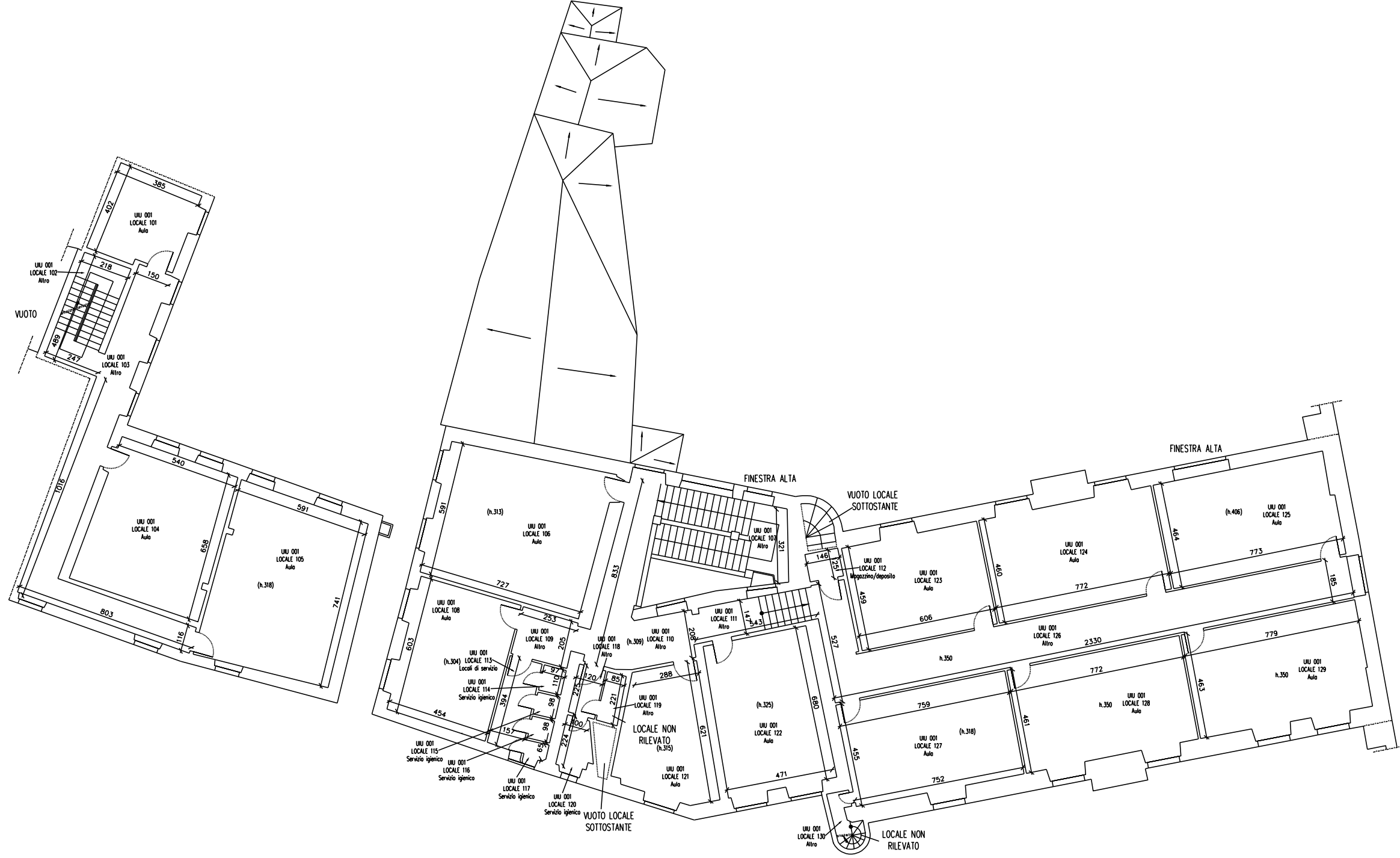

SERVIZIO DI AUDIT E DIAGNOSI ENERGETICHE RELATIVE AGLI EDIFICI SCOLASTICI DI PROPRIETA' DEL COMUNE DI GENOVA

LOTTO 8

Committente ATI

COMUNE DI GENOVA



energynet

Mandataria

E1436 - SCUOLA INFANZIA MADDALENA

ALLEGATO B

2. INVOLUCRO EDILIZIO - PIANO QUINTO

scala 1:200